JOHS. J. GORT Jz.

ARCHITECT — 'S-GRAVENHAGE

UITGEVOERDE GEBOUWEN.
PROJECTEN ENZ.

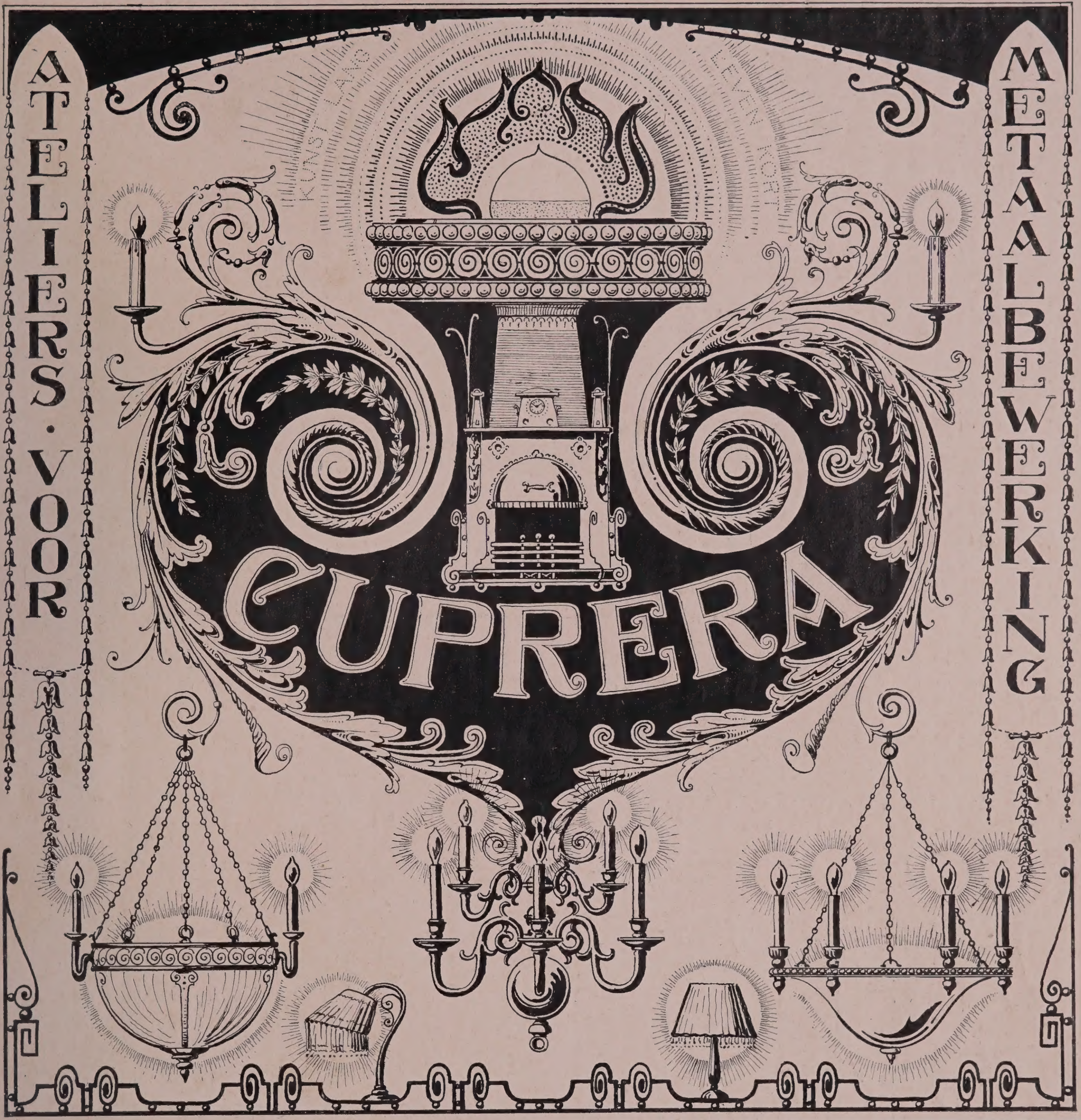

Fabriek van Koper-, Brons- en IJzerwerken in alle stijlen

DEN HAAG. Fabriek en Toonzaal.
N. MOLSTRAAT 2—8. Telephoon H. 826, H. 9426.

AMSTERDAM. Toonzaal.
HEERENGRACHT 270. „ N. 4586, N. 4516.

ROTTERDAM. Toonzaal.
ZUIDBLAAK 68. „ 4589.

N. P. VAN DE LAAR - BOUWKUNDIG AANNEMER

HOUTWEG 4 - DEN HAAG TELEFOON HAAG 276

W. SLOTBOOM & ZOON, 'S-GRAVENHAGE FIRMA GEVESTIGD SEDERT 1802

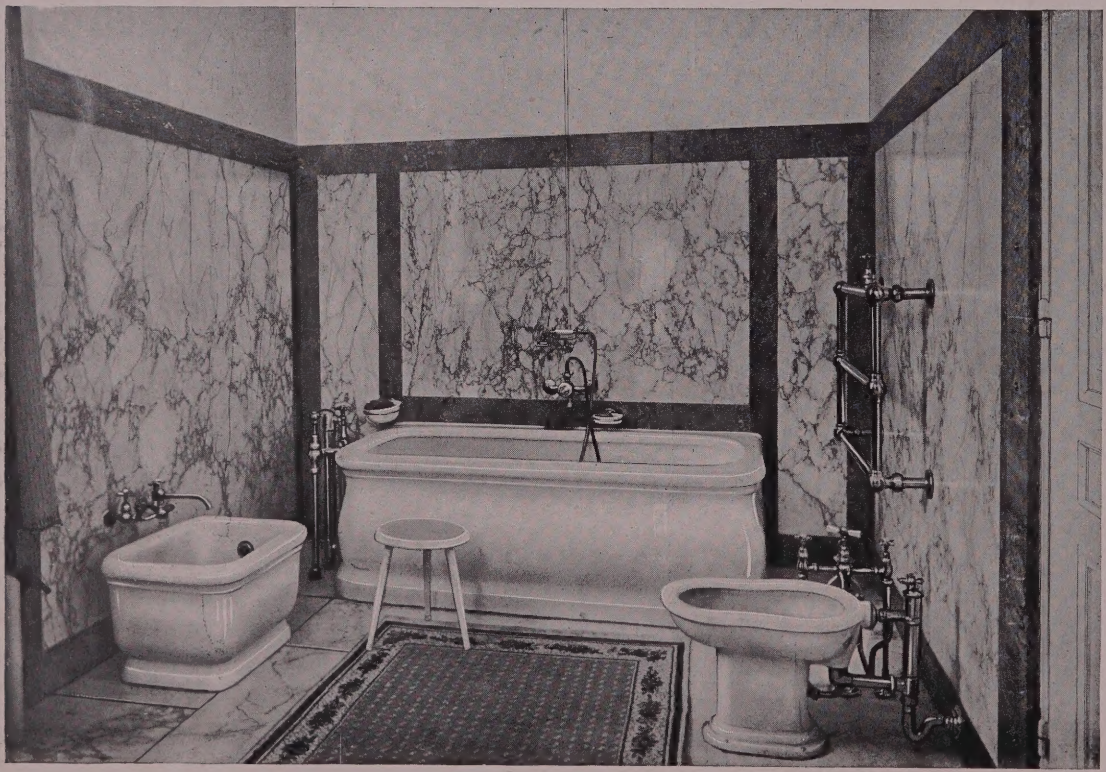

Een der door ons uitgevoerde badkamers

SPECIALITEITEN:

COMPLETE SANITAIRE INSTALLATIES

Zoowel de meest luxueuse voor particuliere woonhuizen en villa's, alsook de meer eenvoudige uitsluitend aan practische eischen voldoende voor kantoorgebouwen, fabrieken en andere utiliteitsgebouwen

Centrale Verwarmings-inrichtingen

volgens de nieuwste systemen

WARMTEVOORZIENINGEN MET KETELS, FORNUIZEN EN GEYSERS

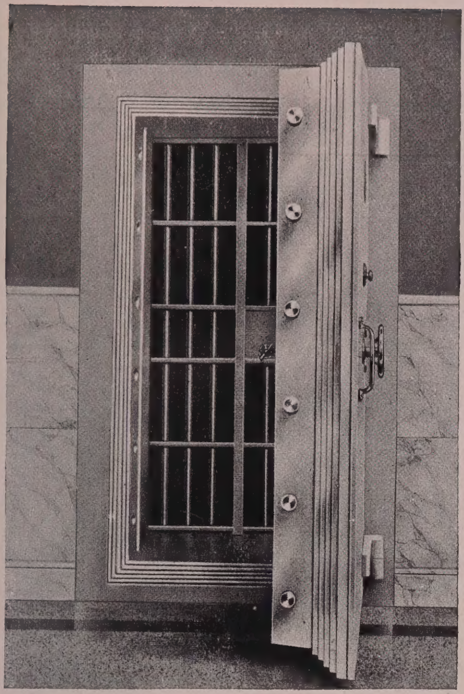

ZWARE GEPANTSERDE KLUISDEUR

MET BLANKE TANDSPONNING, GELEVERD AAN ONDERSCHEIDEN INSTELLINGEN.

DE HAAS

ROTTERDAM - TEL. INT. 922

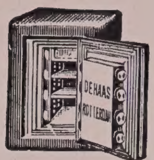

SPECIAAL FABRIEK VAN:

BRANDKASTEN, SAFE-INRICHTINGEN

KLUISDEUREN, PANTSERKELDERS

ROTTERDAM AMSTERDAM

HUIJGEN & WESSEL

CENTRALE VERWARMING

— STIGLER-LIFTEN —

ROTTERDAM AMSTERDAM

N.V.
Wed. J. AHREND & Zoon's
INDUSTRIE-
en HANDELSVEREENIGING

Speciale inrichting voor het REPRODUCEEREN van

TEEKENINGEN-
PLANNEN-
KAARTEN- Enz. Enz.

in NEODRUK, PLANDRUK, LICHTDRUK en PHOTOLITHOGRAFIE (verkleiningen)

Werkplaatsen te AMSTERDAM en te 's GRAVENHAGE

Men vrage om toezending van onze brochure „Over het reproduceeren van techn. Teekeningen"

POUSSIN

AMSTERDAM
SINGEL 22-24 · TEL. 2710 N. en 9018 N
's-GRAVENHAGE
TOUSSAINTKADE-49 · TEL. HAAG 4985

TROUSSELOT
BRANDKASTEN EN KLUIZEN

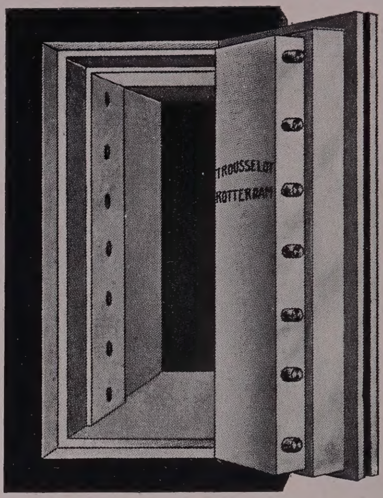

G. VINK
v/h. F. J. P. TROUSSELOT
ROTTERDAM

BERNARD VOS

BEHANGEN - STOFFEEREN
MEUBILEEREN IN ALLE STIJLEN

V. D. SPIEGELSTRAAT No. 10
HOEK VAN SPEYKSTRAAT

OPGERICHT 1906 DEN HAAG TEL. H. 5759

LEVERANCIER AAN RIJK, GEMEENTE EN PARTICULIERE GEBOUWEN,

O. A. KONINKLIJKE SCHOUWBURG, VAKSCHOOL VOOR MEISJES, ZIE PLATEN Nos. 18-22 EN 44

BEGROOTINGEN ZONDER VERBINTENIS

MAGAZIJNEN EN TOONKAMERS GEOPEND VAN 7-9 UUR

HOLLANDSCHE INDUSTRIE!

EERSTE HAAGSCHE ELECTR.
KUNSTSTEENFABRIEK

Schenkstr. 146-148 DEN HAAG Telef. H. 4800.

Bekroond Nat. Vaktentoonstelling, September 1902 te Rotterdam.

Speciale inrichting voor het vervaardigen van:

Traptreden, Dektreden, Stootborden, Harpstukken, Kolommen, Balustrades, Dorpels, Neuten, Latijen, Boogstukken, Dekbanden, Consoles, Bordesplaten, Pièdestals, Monumenten, Grafzerken, enz.

Uit te voeren in hardsteen, zandsteen of graniet.

Gevelbekleeding in Zandsteen.

Urinoirs, Lambriseeringen, Aanrechtbladen, Gootsteenen, Plinten, Vensterbanken, Radiatoren, Afdekkingen, Tafel- en Waschtafelbladen, Toonbankbladen enz.

Uit te voeren in gepolijst of geschuurd granietöid.

Beleefd aanbevelend,

G. VAN EEMBERGEN & ZOON.

Aannemer van alle voorkomende stucadoor- en ornamentwerken.

ERRATA:

Titelblad	staat:	Vierde Deel,	lees:	Vijfde Deel.
Blz. I (inhoud)	,,	Faillères,	,,	Fallières.
,, I ,,	,,	J. P. Lorrie	,,	J. P. J. Lorrie.
Plaat 60, 61 en 63	,,	Faillères,	,,	Fallières.
,, 46,	,,	Pieterse	,,	Pietersen.

BIBLIOTHEEK VOOR DE

MODERNE HOLLANDSCHE ARCHITECTUUR

V

~~VIERDE~~ DEEL

AFLEVERING No. 1

JOHs. J. GORT Jr. = ARCHITECT
TE 's-GRAVENHAGE

UITGEGEVEN DOOR
DR. GUSTAV SCHUELER
TE BUSSUM
1918.

JOHS. J. GORT JR.
ARCHITECT
'S-GRAVENHAGE

UITGEVOERDE WERKEN, PROJECTEN ENZ.

UITGEGEVEN DOOR
Dr. GUSTAV SCHUELER, UITGEVER
TE BUSSUM.

GEDRUKT DOOR
DE BOEK- EN STEENDRUKKERIJ
„DE IJSEL"
TE DEVENTER

CLICHÉ'S VERVAARDIGD DOOR DE
CLICHÉFABRIEK „POLYGRAPH"
TE HAARLEM

FOTO'S J. DE GILDE
's-GRAVENHAGE

INHOUD

	Plaat
Burgerschool Kepplerstraat te 's-Gravenhage	1
Hal Burgerschool Kepplerstraat te 's-Gravenhage	2
Gymnastieklokaal Burgerschool Kepplerstraat te 's-Gravenhage	3
Hoofdingang Burgerschool Kepplerstraat te 's-Gravenhage	4
Burgerschool Snelliusstraat te 's-Gravenhage	5
Trappenhuis Burgerschool Snelliusstraat te 's-Gravenhage	6
Burgerschool Paulus Buijsstraat te 's-Gravenhage	7
Gymnastieklokaal en hoofdingang Burgerschool Paulus Buijsstraat te 's-Gravenhage	8
Voorgevel Visscherijschool te Scheveningen	9
Achtergevel Visscherijschool te Scheveningen	10
Detail hoofdingang Visscherijschool te Scheveningen	11
Hoofdportiek en conciergewoning H. B. S. a. d. van den Boschstraat te 's-Gravenhage	12
Gevel Binnenplaats H. B. S. a. d. van den Boschstraat te 's-Gravenhage	13
Traphal H. B. S. a. d. van den Boschstraat te 's-Gravenhage	14
Details Halversiering H. B. S. a. d. van den Boschstraat te 's-Gravenhage	15 en 16
Detail Hal H. B. S. a. d. van den Boschstraat te 's-Gravenhage	17
Voorgevel Vakschool voor Meisjes te 's-Gravenhage	18
Detail ingang Vakschool voor Meisjes te 's-Gravenhage	19
Detail Hal Vakschool voor Meisjes te 's-Gravenhage	20
Bestuurskamer Vakschool voor Meisjes te 's-Gravenhage	21
Keuken Vakschool voor Meisjes te 's-Gravenhage	22
Voorgevel villa's a. d. Belvédèreweg te 's-Gravenhage	23
Voorgevel villa a. d. Wagenaarweg te 's-Gravenhage	24
Interieur Zitkamer villa Belvédèreweg te 's-Gravenhage	25
Interieur Hal villa Belvédèreweg te 's-Gravenhage	26
Interieur Eetkamer villa Belvédèreweg te 's-Gravenhage	27
Gevels villa a. d. Duinroosweg te Scheveningen	28
Ingang villa a. d. Duinroosweg te Scheveningen	29
Hal villa a. d. Duinroosweg te Scheveningen	30
Zitkamer villa a. d. Duinroosweg te Scheveningen	31
Eetkamer villa a. d. Duinroosweg te Scheveningen	32
Salon villa a. d. Duinroosweg te Scheveningen	33
Voorgevel Telefooncentrale te 's-Gravenhage	34
Zijgevel Telefooncentrale te 's-Cravenhage	35
Woningen a. h. Afvoerkanaal te Scheveningen	36 en 37
Woningen a. h. Afvoerkanaal te Scheveningen	38 en 39
Voorgevel Restaurant in de Boschjes van Poot te Scheveningen	40
Algemeen aanzicht Restaurant in de Boschjes van Poot te Scheveningen	41
Pachterswoning in de Boschjes van Poot te Scheveningen	42
Schaftlokaal Plantsoendienst a. d. Morsestraat te 's-Gravenhage	43
Gerestaureerde gevel Koninkl. Schouwburg te 's-Gravenhage	44
Rookfoyer Koninklijke Schouwburg te 's-Gravenhage	45
Damesfoyer Koninklijke Schouwburg te 's-Gravenhage	46
Plafondbeschildering Schouwburgzaal Koninklijke Schouwburg te 's-Gravenhage	47
Hal Koninklijke Schouwburg te 's-Gravenhage	48
Groote foyer Koninklijke Schouwburg te 's-Gravenhage	49
Avantcorps Koninklijke Schouwburg te 's-Gravenhage	50
Fragment Groote Foyer Koninklijke Schouwburg te 's-Gravenhage	51
Maquette voorontwerp Schouwburg te Utrecht	52
Perspectiefteekening Schouwburg te Utrecht	53
Maquetten Schouwburg te Utrecht	54 en 55
Teekening Foyer Schouwburg te Utrecht	56
Gevel Sigarenmagazijn Noordeinde te 's-Gravenhage	57
Interieur Sigarenmagazijn Noordeinde te 's-Gravenhage	58
Interieur woonkamer Sigarenmagazijn Noordeinde te 's-Gravenhage	59
Feestversieringen ter gelegenheid van het bezoek van President Faillères te 's-Gravenhage	60 en 61
Feestversiering ter gelegenheid van het bezoek van het Deensche Koningspaar te 's-Gravenhage	62
Feestversiering ter gelegenheid van het bezoek van President Faillères te 's-Gravenhage	63
Feestversiering ter gelegenheid van het bezoek van het Deensche Koningspaar te 's-Gravenhage	64
Versiering vóór het Koninklijk Paleis te 's-Gravenhage	65
Versiering Boschbrug te 's-Gravenhage	66
Versiering Hal Koninkl. Schouwburg te 's-Gravenhage	67 en 68
Monument voor Descartes te 's-Gravenhage	69
Brug Laan Copes van Cattenburgh te 's-Gravenhage	70
Fontein in de Hal H. B. S. a. d. van den Boschstraat te 's-Gravenhage	71
Brug Wagenaarweg te 's-Gravenhage	72
Ingang School Tullinghstraat te 's-Gravenhage	73

MEDEWERKERS

Aan de verschillende gebouwen, voorkomende in deze aflevering, hebben de navolgende personen hunne medewerking verleend, en acht ik het in hun belang deze namen te publiceeren.

J. W. VAN DER AA, Beeldhouwer te 's-Gravenhage.
HENRICUS, Decorateur te 's-Gravenhage.
VAN HOUWENINGE en IJSSELSTEIN, Bloemisten te 's-Gravenhage.
F. HULSBOSCH, Chef de Bureau te Utrecht.
F. M. KOK, Beeldhouwer te 's-Gravenhage.
J. P. LORRIE, (Binnenbetimmeringen) te 's-Gravenhage.
A. J. ZUIDERHOEK, C.I. te 's-Gravenhage (Gewapend Betonreservoir Koninklijke Schouwburg te 's-Gravenhage).

JOHs. J. GORT, *Architect.*

INLEIDING.

De werken voorkomende in deze aflevering van de „Bibliotheek van de Moderne Hollandsche Architectuur'', zijn die van den Architect Johs. J. Gort Jr. Geboren te Rotterdam. — 2 Juni 1875 was hij in de gelegenheid reeds op jeugdigen leeftijd het practische gedeelte van het bouwvak te leeren, daar zijn vader een zeer bekenden aannemers- en timmermanszaak dreef en hij reeds spoedig zijn vader assisteerde in teekenwerk als anderszins. Na met goed gevolg de Academie van B. K. en T. W. bezocht te hebben, kwam hij onder leiding van den toenmaligen Hoofdleeraar Henri Evers aan den Dagcursus van de Academie, bleef daar gedurende eenige jaren een uitstekende opleiding genieten en werkte vervolgens bij verschillende architecten van naam. In 1899 vertrok hij naar Boedapest en was gedurende 2½ jaar werkzaam op een der groote architecten-bureaux aldaar. Na nog eenige studiereizen gemaakt te hebben, vestigde hij zich als architect te Rotterdam, doch werd kort daarop aangezocht tot assistent voor de afdeeling Schoone Bouwkunst aan de T. H. S., op het tijdstip dat de Heer Henri Evers tot Professor te Delft werd benoemd. Gedurende een drietal jaren bekleedde hij deze functie en was bovendien leeraar aan de Rotterdamsche Academie. Na nog een aanzoek gekregen te hebben van een bekend Architecten-bureau in het buitenland om voor een aantal jaren zich te verbinden, welk aanzoek hij afsloeg, ging den Heer Gort een associatie voor eenige jaren aan met den Architect Joh. Mutters Jr. te Den Haag, bij welken Architect hij vroeger reeds werkzaam was en met wien hij verschillende werken gezamenlijk maakte. Intusschen was de Heer Gort benoemd tot leeraar der hoogste klasse voor de bouwkunde aan de Academie van Beeldende Kunsten te 's-Gravenhage, toen de Architect Jan Springer als Hoofdleeraar-Directeur zijn ambt aanvaardde.

Gedurende eenige jaren vervulde hij deze functie met algemeen bekend succes en bedankte voor deze werkkring toen hij in Sept. 1909 tot Architect bij de Gemeentewerken te 's-Gravenhage werd benoemd. Een ruim arbeidsveld werd toen voor hem geopend en men kan zonder overdrijving zeggen, dat in het tijdvak van 1 Sept. 1909 tot 15 Juli 1916, toen de Heer Gort voor deze betrekking ontslag vroeg, heel veel goede bouwwerken zijn tot stand gekomen, die een tijdperk vormen, dat in de Haagsche geschiedenis niet zal verloren gaan. De muffe opvatting van bouwwerken maakte langzamerhand plaats voor een frisschere gedachte, die bij de moderne schoolbouw in 't bijzonder tot uiting komt.

Toen het Schouwburgvraagstuk aan de orde kwam en door het Gemeentebestuur verzocht werd aan de Maatschappij tot Bevordering der Bouwkunst een bouwmeester aan te wijzen om een ontwerp voor een nieuwe Schouwburg te maken, in concurrentie met de Weener Architecten Fellner & Hellmer en Matchham te Londen en bij welke gelegenheid de Maatschappij van Bouwkunst mededeelde, niemand te willen aanwijzen, aangezien meerdere daarvoor in aanmerking kwamen, werd de Heer Gort ambtelijk opgedragen

een ontwerp te maken, welk ontwerp destijds zeer goed is beoordeeld. Intusschen werd toch het ontwerp Hellmer als het beste beschouwd en ware geen groote oppositie ontstaan tegen het slopen van het historische gebouw, dan was dit verdwenen en het ontwerp Hellmer zeer zeker tot uitvoering gekomen.

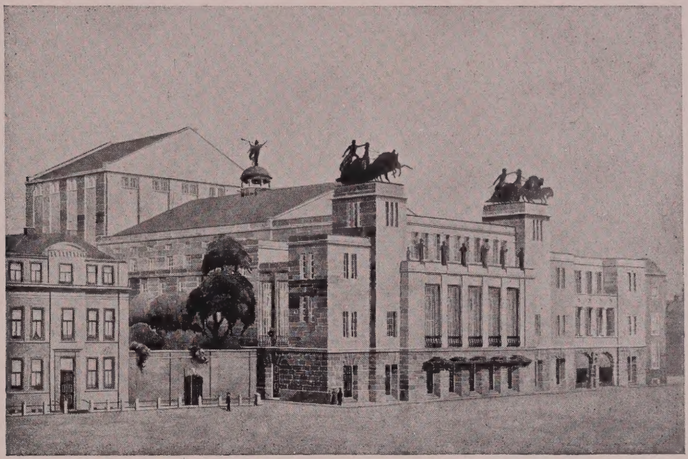

Ontwerp voor den nieuwen Koninklijken Schouwburg
te 's-Gravenhage.

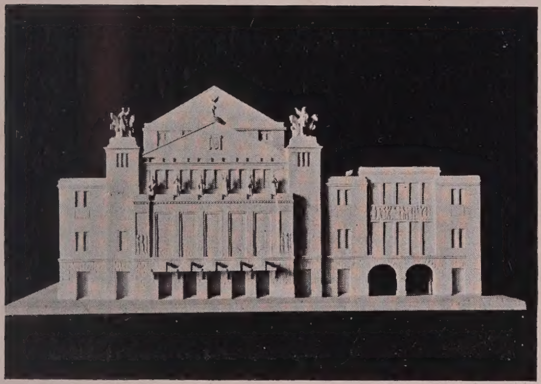

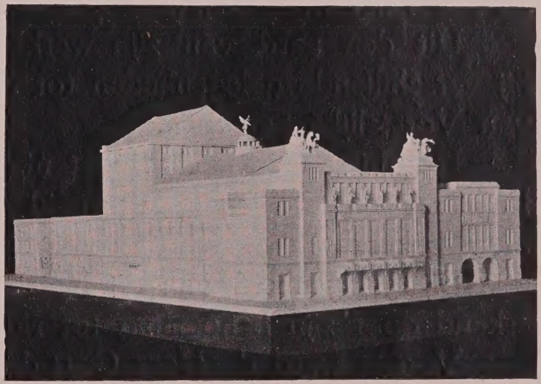

Gevels en groote foyer voor den ontworpen nieuwen Koninklijken Schouwburg
te 's-Gravenhage.

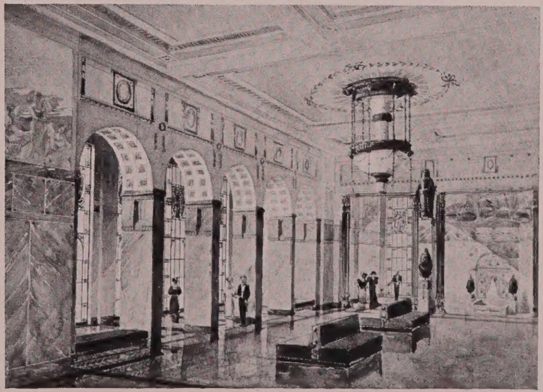

Een nieuwe commissie van advies werd benoemd om het schouwburg-vraagstuk te onderzoeken, met het gevolg dat, op advies van en naar schematische plannen dier commissie de schouwburg verbouwd werd, zooals deze nu is. De opdracht voor dit werk werd wegens den grooten spoed door hem in eigen beheer voor de Gemeente uitgevoerd, doch heeft zeer ten onrechte aanleiding gegeven bij sommige raadsleden aanmerking te maken, op de wijze waarop dit werk zou zijn uitgevoerd. Ten onrechte, daar hier een bouw- en restauratiewerk daargesteld en verricht is en in een zoodanigen korten tijd, dat zelfs de meest geroutineerden in het bouwvak niet gemakkelijk zouden kunnen verbeteren.

De waardeering voor dit werk bleef ook echter niet uit, daar toch het Gemeentebestuur van Utrecht eveneens plannen beraamde tot verbouw van den bestaanden Schouwburg aldaar, welk werk den Architect is opgedragen, naar aanleiding van uitgebracht advies en rapport van den bekenden Tooneeltechnicus J. Poutsma en den Architect Gort of de mogelijkheid daartoe bestond, maar welke bouw door de tijdsomstandigheden nog niet tot uitvoering kan komen. De photo's van dit ontwerp en de laatste ontwerpen zijn in dit werk opgenomen. De woorden van Dr. H. P. Berlage aanhalende: dat alle groote kunst eenvoudig is en dat in de beperking zich de meester toont, is wel eenigszins van toepassing op de in dit werk voorkomende gebouwen. De groote soberheid bij den bouw van scholen, als hier voorgesteld, doet aangenaam aan, de groote lijn, de ruimte-ontwikkeling en de eenvoud van vormen, kenmerken deze architectuur.

Wat dan ook de moderne architectuur voor veelzijdige vormwijze brengt, er is van het werk van den Heer Gort niets anders te zeggen, dan dat het rationeel is en er niet gezocht is naar bijzondere en exotische vormen, maar dat het logisch opgebouwd is en dat is het wat bouwwerken schraagt en hen tot blijvende, degelijke kunstwerken maakt.

Uit den aard van zijn werkkring a.d. Gemeente, heeft hij ook gelegenheid gehad bij verschillende gelegenheden tot het uitvoeren van tijdelijke versieringen bij de komst van Vorstelijke personen.

Het bijzonder cachet, dat uitging van de versieringen bij de komst van President Faillières en die bij gelegenheid van het bezoek van het Deensche Koningspaar, is alom bekend.

Bij gelegenheid van dit laatste bezoek werden de verdiensten van den Heer Gort erkend door zijn benoeming tot ridder in de Danebrogorde.

Voorts werd de Heer Gort dikwijls aangezocht als medewerker en gaf hij aesthetische voorlichting bij weldadigheidsfeesten, jubileums, tuinfeesten enz.

Jhr. J. A. GRAAFLAND, Architect.

Bussum, Maart 1918.

Plaat 1. BURGERSCHOOL, KEPPLERSTRAAT TE 'S-GRAVENHAGE.

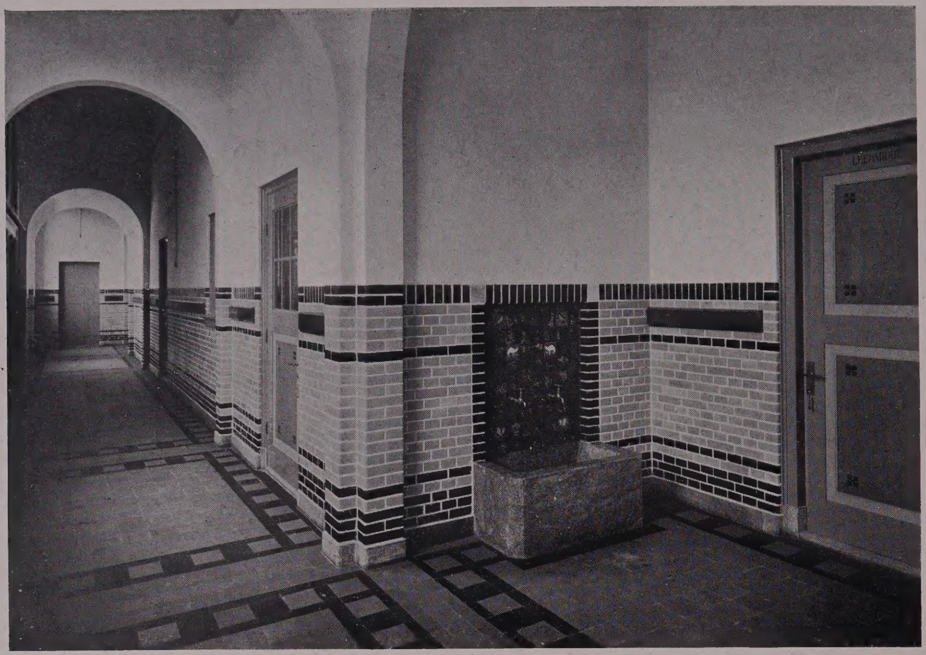

Plaat 2. HAL BURGERSCHOOL, KEPPLERSTRAAT TE 'S-GRAVENHAGE.

Plaat 3. GYMNASTIEKLOKAAL BURGERSCHOOL, KEPPLERSTRAAT TE 'S-GRAVENHAGE.

Plaat 4. HOOFDINGANG BURGERSCHOOL, KEPPLERSTRAAT TE 'S-GRAVENHAGE.

Plaat 5. BURGERSCHOOL, SNELLIUSSTRAAT TE 'S-GRAVENHAGE.

Plaat 6. TRAPPENHUIS BURGERSCHOOL, SNELLIUSSTRAAT TE 'S-GRAVENHAGE.

Plaat 7. BURGERSCHOOL, PAULUS BUIJSSTRAAT TE 'S-GRAVENHAGE.

Plaat 8. GYMNASTIEKLOKAAL EN HOOFDINGANG BURGERSCHOOL, PAULUS BUIJSSTRAAT TE 'S-GRAVENHAGE.

Plaat 9. VOORGEVEL VISSCHERIJSCHOOL TE SCHEVENINGEN.

Plaat 10. ACHTERGEVEL VISSCHERIJSCHOOL TE SCHEVENINGEN.

Plaat 11. DETAIL HOOFDINGANG VISSCHERIJSCHOOL TE SCHEVENINGEN.

Plaat 12. HOOFDPORTIEK EN CONCIERGEWONING H. B. S., A/D VAN DEN BOSCHSTRAAT TE 'S-GRAVENHAGE.

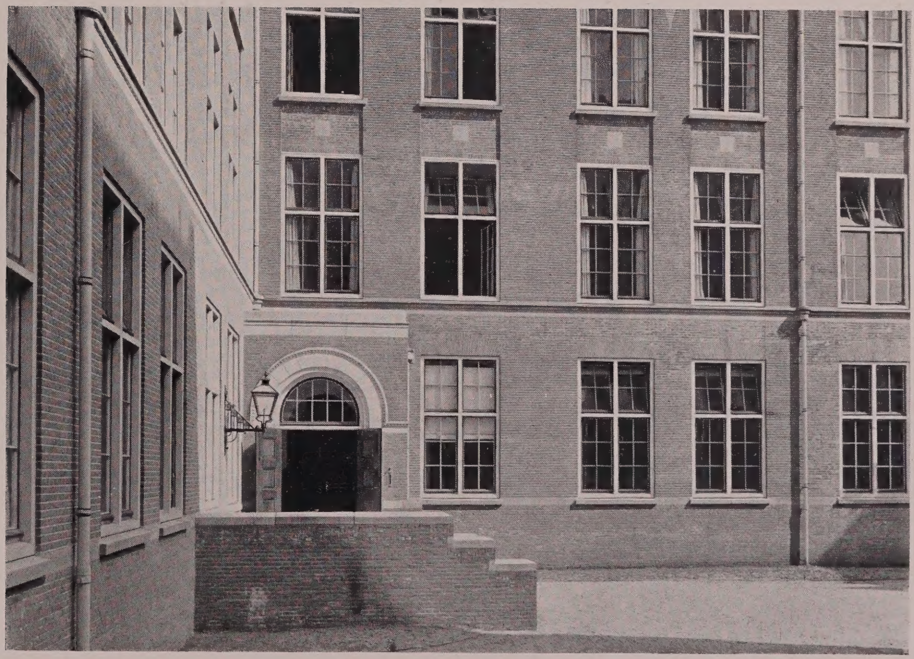

Plaat 13. GEVEL BINNENPLAATS H. B. S., A/D VAN DEN BOSCHSTRAAT TE 'S-GRAVENHAGE.

Plaat 14. TRAPHAL H. B. S., A/D VAN DEN BOSCHSTRAAT TE 'S-GRAVENHAGE.

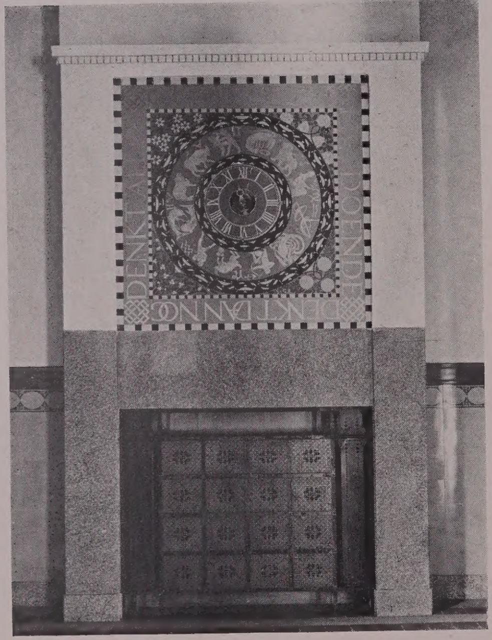

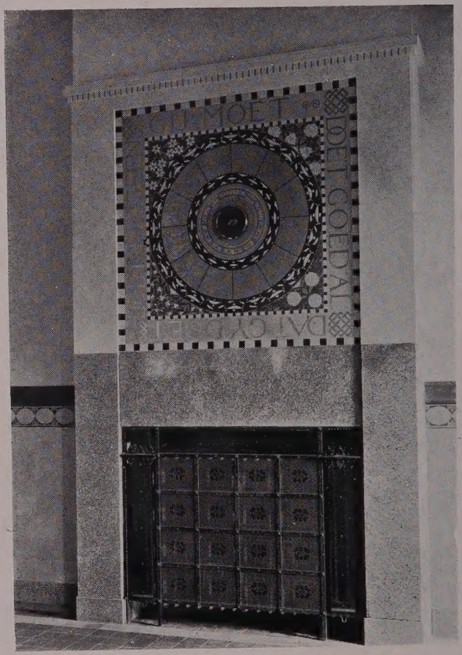

Plaat 15. DÉTAILS HALVERSIERING H. B. S., A/D VAN DEN BOSCHSTRAAT TE 'S-GRAVENHAGE. Plaat 16.

Decoratieve vullingen naar ontwerp van Mevr. S. ter Gast—Rosse.

Plaat 17. DÉTAIL HAL H. B. S., A/D VAN DEN BOSCHSTRAAT TE 'S-GRAVENHAGE.

Plaat 18. VOORGEVEL VAKSCHOOL VOOR MEISJES TE 'S-GRAVENHAGE.

Plaat 19. DÉTAIL INGANG INTERNAAT VAKSCHOOL VOOR MEISJES TE 'S-GRAVENHAGE.

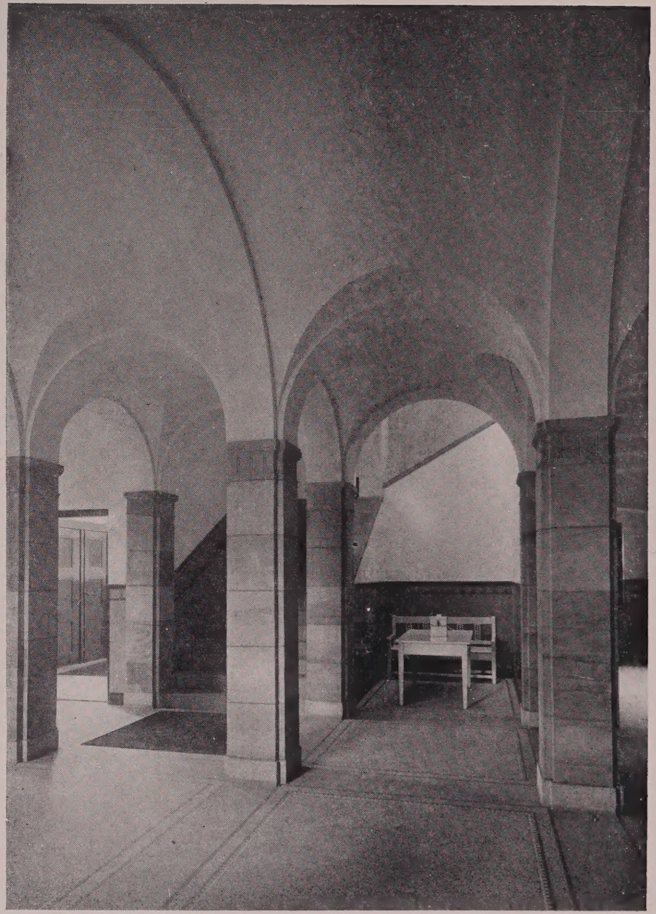

Plaat 20. DÉTAIL HAL. VAKSCHOOL VOOR MEISJES TE 'S-GRAVENHAGE.

Plaat 21. BESTUURSKAMER VAKSCHOOL VOOR MEISJES TE 'S-GRAVENHAGE.

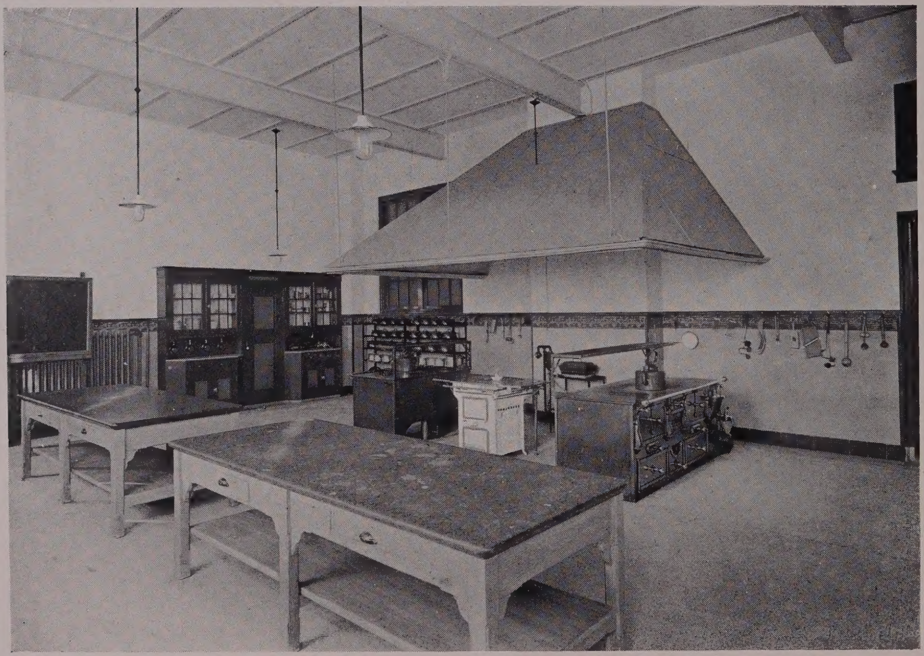

Plaat 22. KEUKEN VAKSCHOOL VOOR MEISJES TE 'S-GRAVENHAGE.

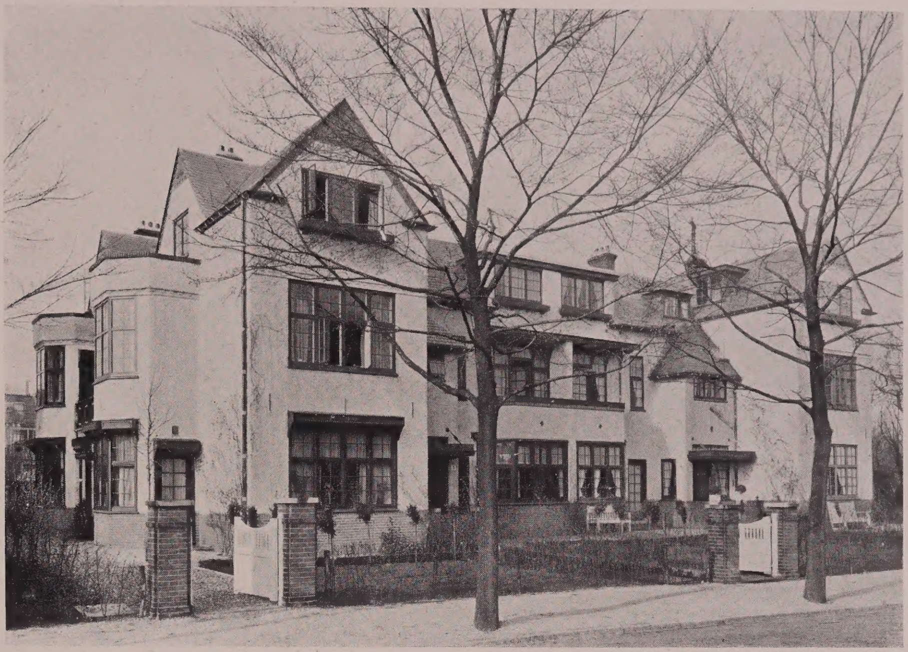

Plaat 23. VOORGEVEL VILLA'S BELVÉDÈREWEG TE 'S-GRAVENHAGE.

Architecten: Johs. J. Gort Jr. — Johs. Robbers, B. I.

Plaat 24. VOORGEVEL VILLA WAGENAARWEG TE SCHEVENINGEN.

Plaat 25. INTERIEUR ZITKAMER VILLA BELVÉDÈREWEG TE 'S-GRAVENHAGE.

Plaat 26. INTERIEUR HAL VILLA BELVÉDÈREWEG TE 'S-GRAVENHAGE.

Plaat 27. INTERIEUR EETKAMER VILLA BELVÉDÈREWEG TE 'S-GRAVENHAGE.

Plaat 28. GEVELS VILLA A/D DUINROOSWEG TE SCHEVENINGEN.

Plaat 29. INGANG VILLA A/D DUINROOSWEG TE SCHEVENINGEN.

Plaat 30. HAL VILLA A/D DUINROOSWEG TE SCHEVENINGEN.

Plaat 31. ZITKAMER VILLA A/D DUINROOSWEG TE SCHEVENINGEN.

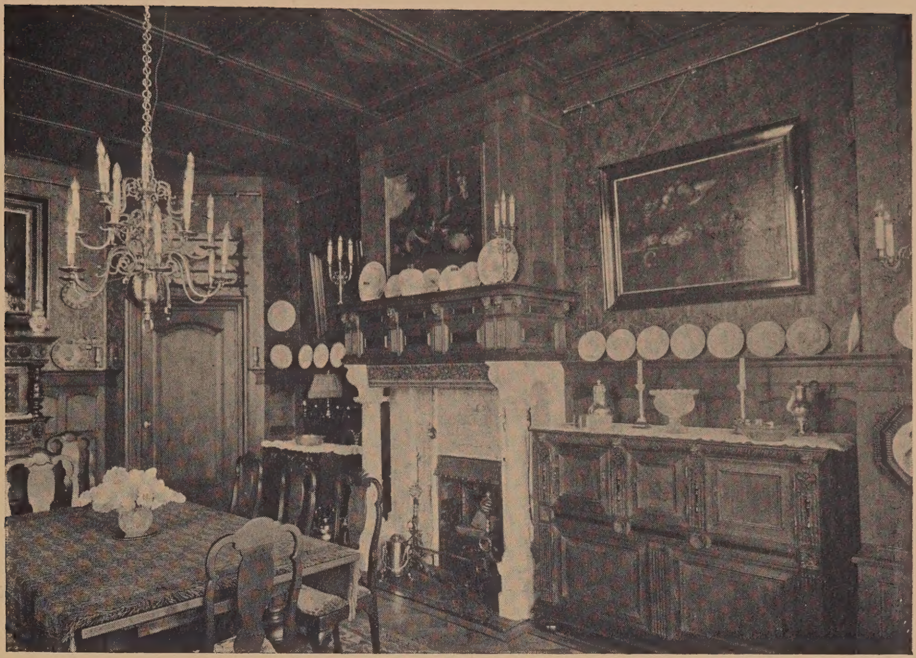

Plaat 32. EETKAMER VILLA A/D DUINROOSWEG TE SCHEVENINGEN.

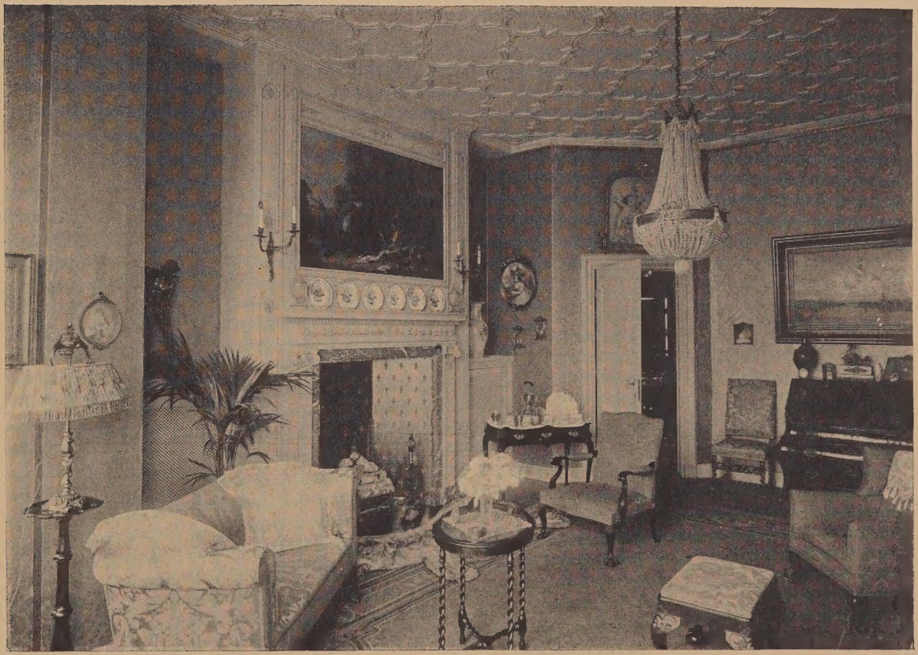

Plaat 33. SALON VILLA A/D DUINROOSWEG TE SCHEVENINGEN.

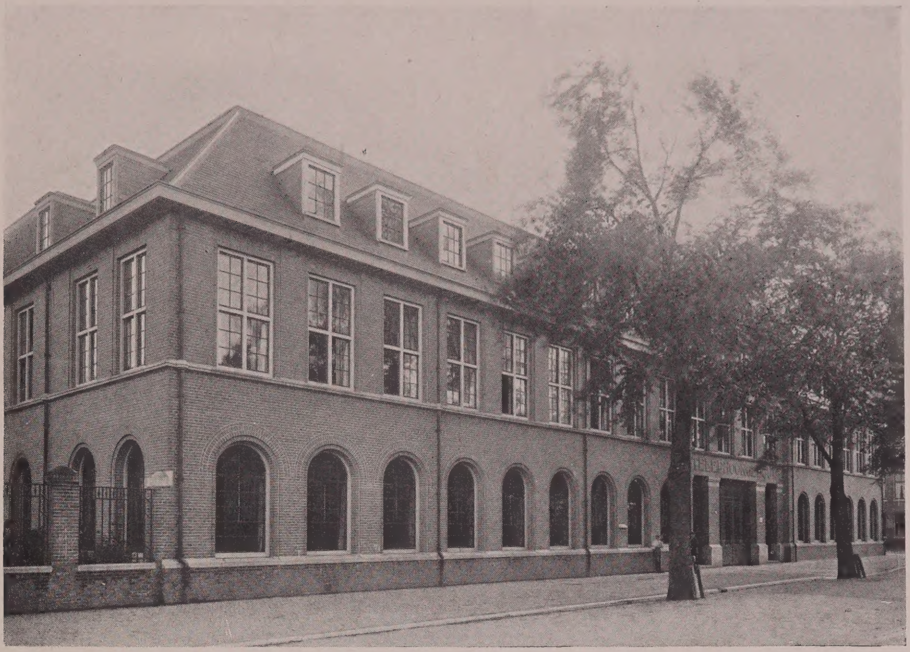

Plaat 34. VOORGEVEL TELEFOONCENTRALE TE 'S-GRAVENHAGE.

Plaat 35. ZIJGEVEL TELEFOONCENTRALE TE 'S-GRAVENHAGE.

Plaat 36.

Plaat 37.

WONINGEN A/H AFVOERKANAAL TE SCHEVENINGEN.

Plaat 38.

Plaat 39.

WONINGEN A/H AFVOERKANAAL TE SCHEVENINGEN.

Plaat 40. VOORGEVEL RESTAURANT IN DE BOSCHJES VAN POOT TE SCHEVENINGEN.

Plaat 41. ALGEMEEN AANZICHT V/H RESTAURANT IN DE BOSCHJES VAN POOT TE SCHEVENINGEN.

Plaat 42. PACHTERSWONING
IN DE BOSCHJES VAN POOT
TE SCHEVENINGEN.

Plaat 43. SCHAFTLOKAAL PLANTSOENDIENST A/D MORSESTRAAT TE 'S-GRAVENHAGE

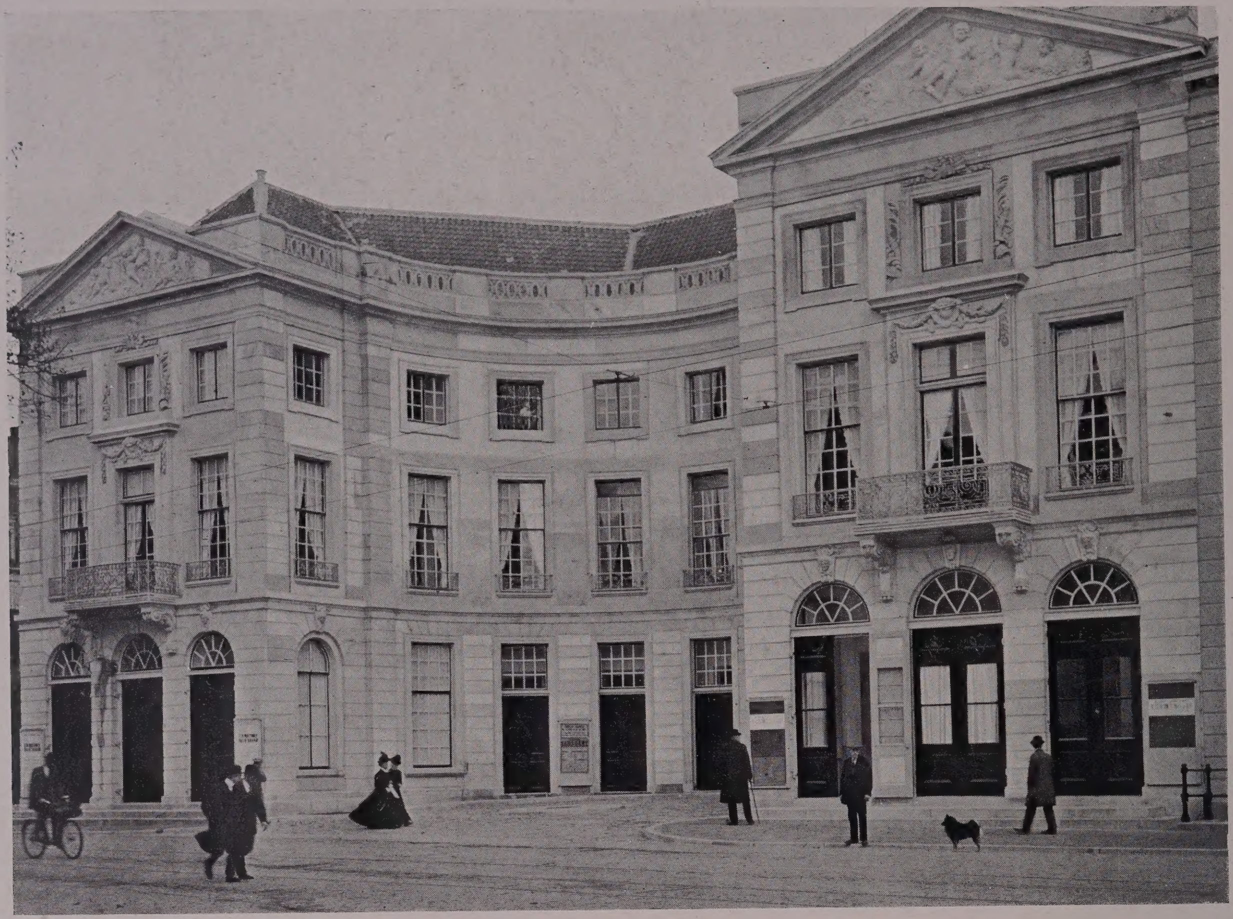

Plaat 44. GERESTAUREERDE GEVEL KONINKLIJKE SCHOUWBURG TE 'S-GRAVENHAGE.

Plaat 45. ROOKFOYER KONINKLIJKE SCHOUWBURG TE 'S-GRAVENHAGE.

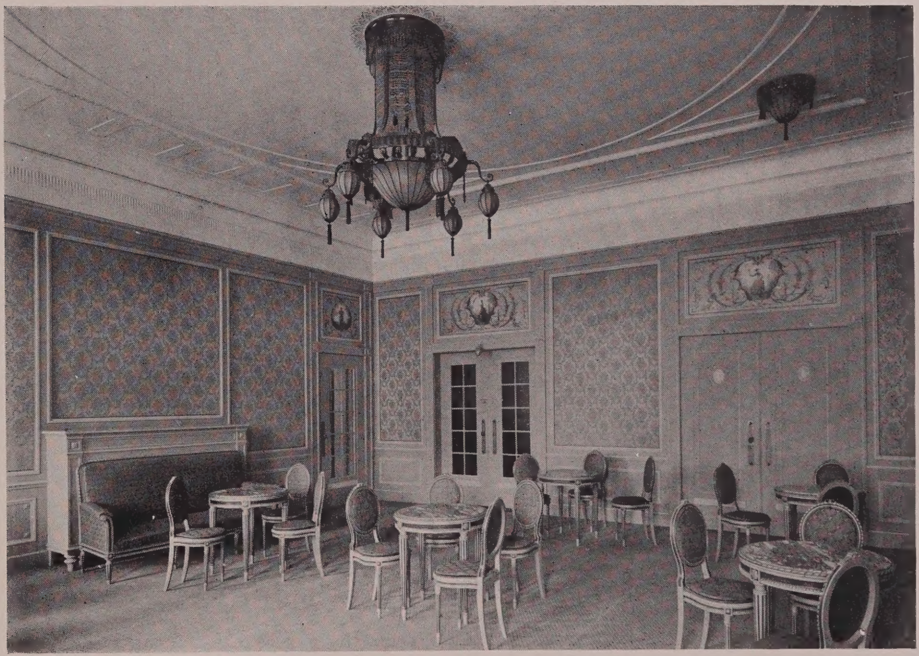

Plaat 46. DAMESFOYER KONINKLIJKE SCHOUWBURG TE 'S GRAVENHAGE.

Betimmeringen uitgevoerd door de firma Pieterse (J. P. J. Lorrie) 's-Gravenhage.

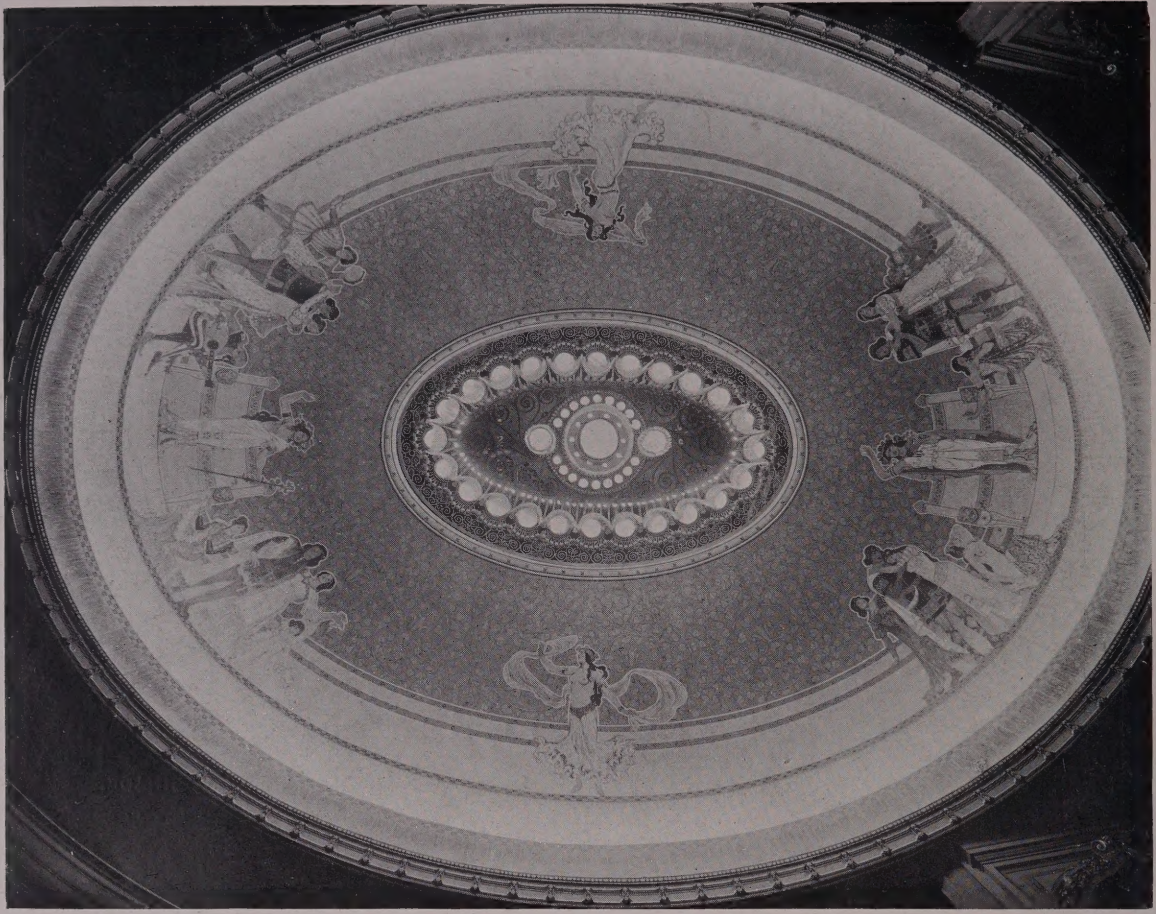

Plaat 47. PLAFONDBESCHILDERING SCHOUWBURGZAAL KONINKLIJKE SCHOUWBURG TE 'S-GRAVENHAGE.
Ontworpen en uitgevoerd door Henricus, decorateur.

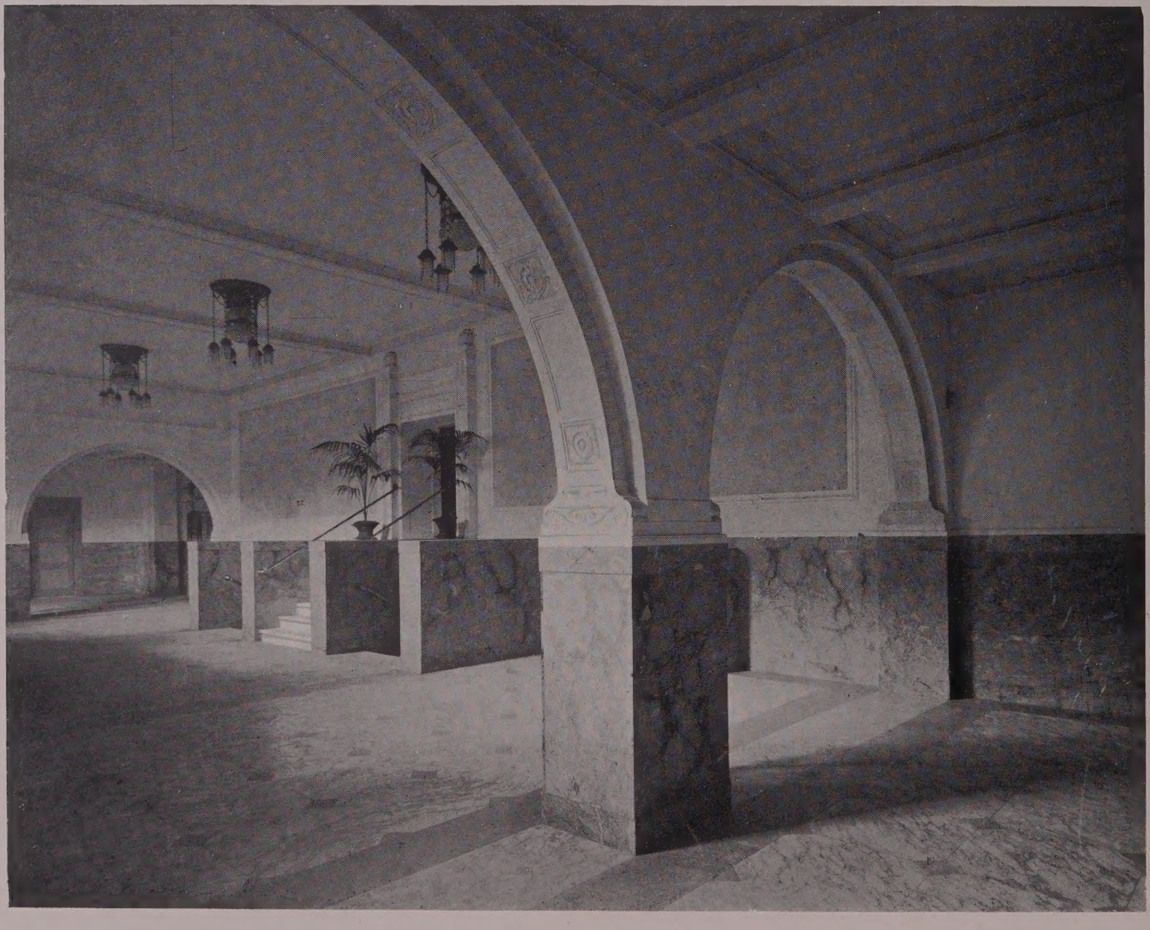

Plaat 48. HAL KONINKLIJKE SCHOUWBURG TE 'S-GRAVENHAGE.
Beeldhouwwerk uitgevoerd door J. W. van der Aa, beeldhouwer te 's-Gravenhage.

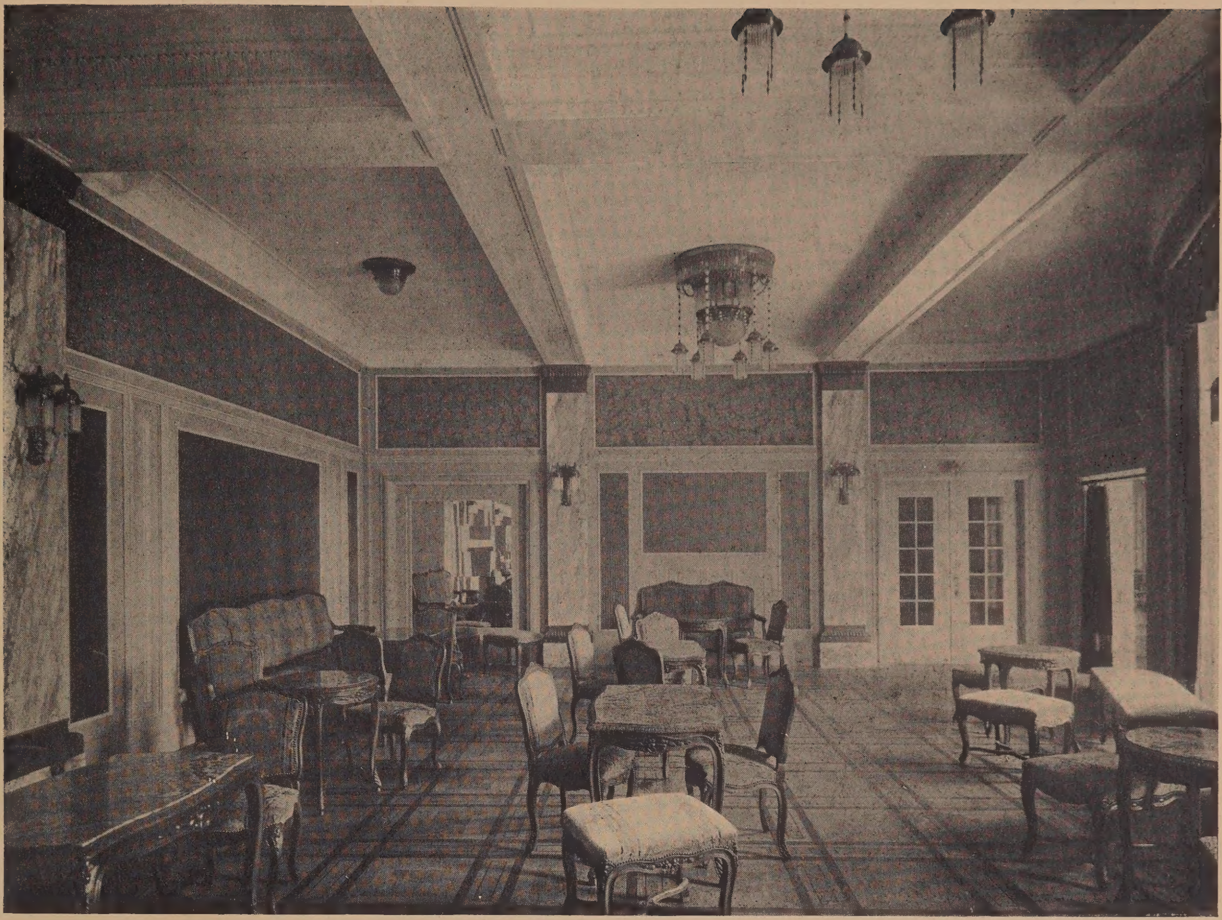

Plaat 49. GROOTE FOYER KONINKLIJKE SCHOUWBURG TE 'S-GRAVENHAGE.

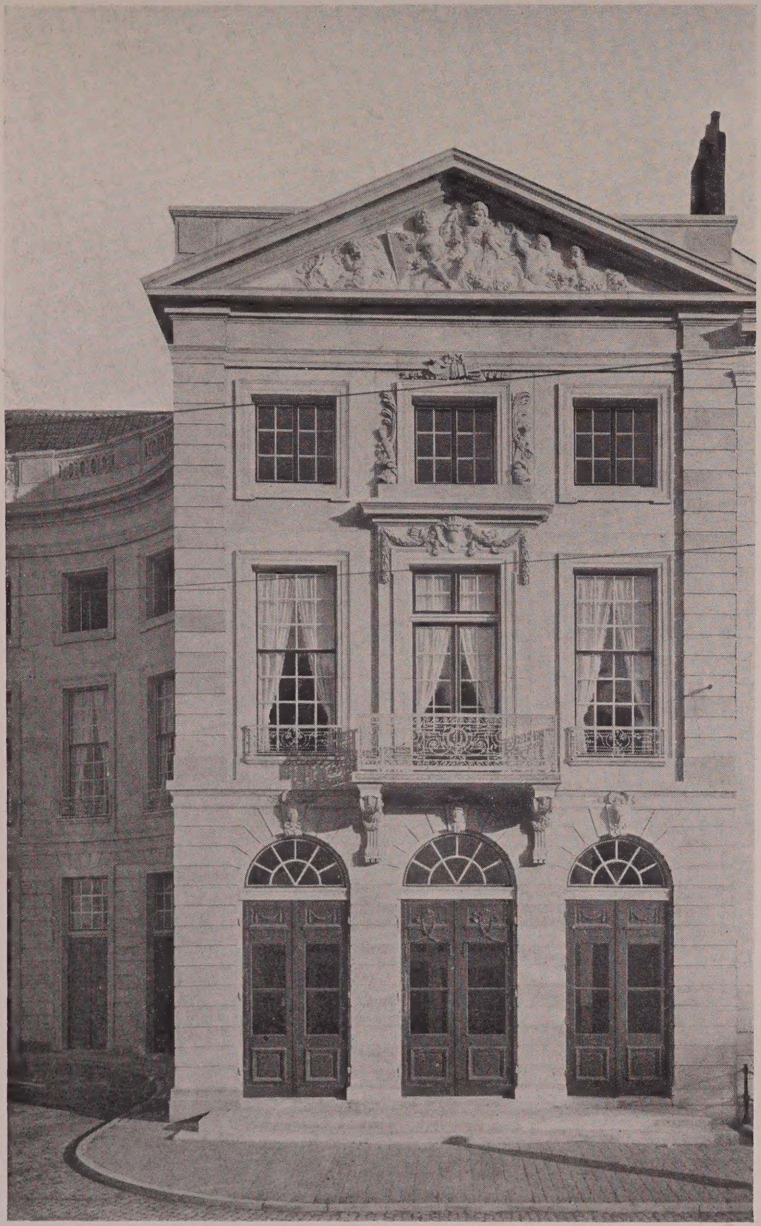

Plaat 50. AVANTCORPS VOORGEVEL KONINKLIJKE SCHOUWBURG TE 'S-GRAVENHAGE.

Restauratie en nieuw beeldhouwwerk, uitgevoerd door F. M. Kok, Beeldhouwer te 's-Gravenhage.

Plaat 51. FRAGMENT GROOTE FOYER KONINKLIJKE SCHOUWBURG TE 'S-GRAVENHAGE.

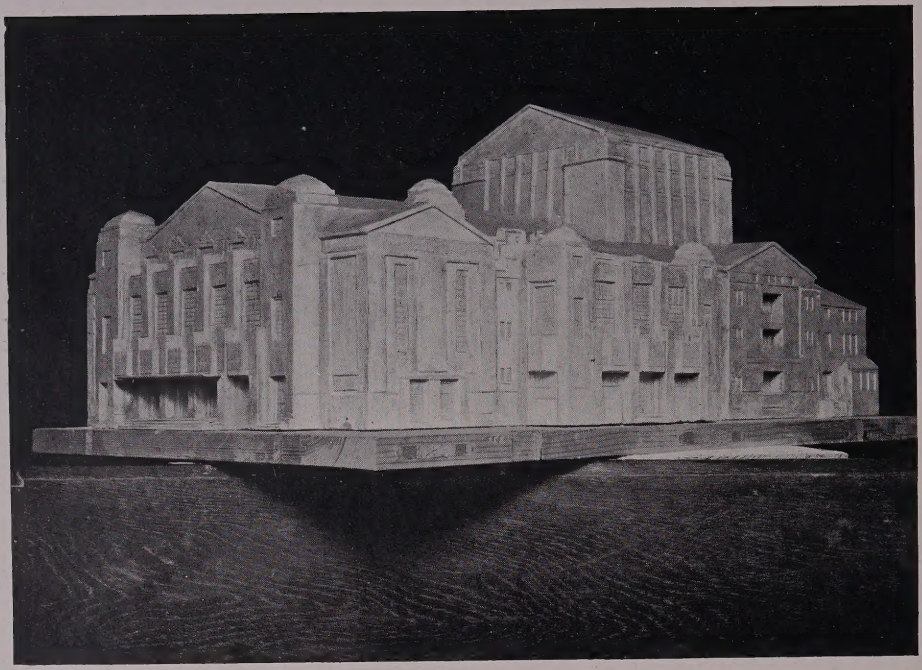

Plaat 52. MAQUETTE VÓÓRONTWERP SCHOUWBURG TE UTRECHT.

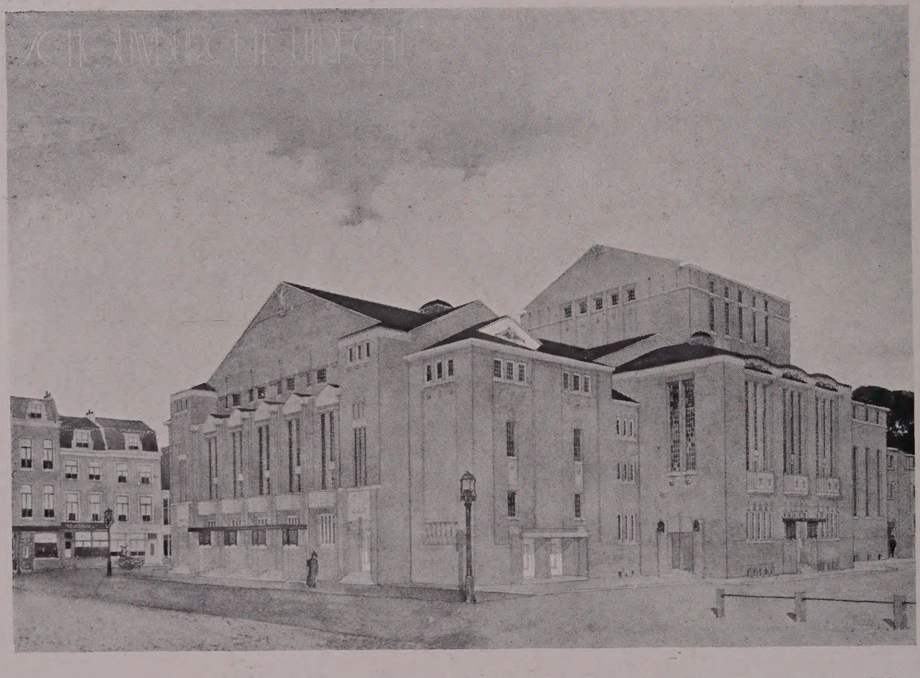

Plaat 53. PERSPECTIEFTEEKENING, DEFINITIEF ONTWERP SCHOUWBURG TE UTRECHT.

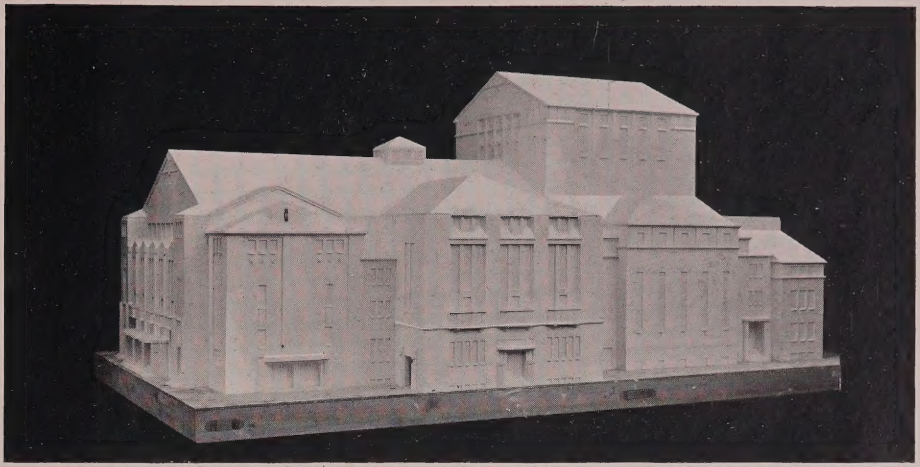

Plaat 54.

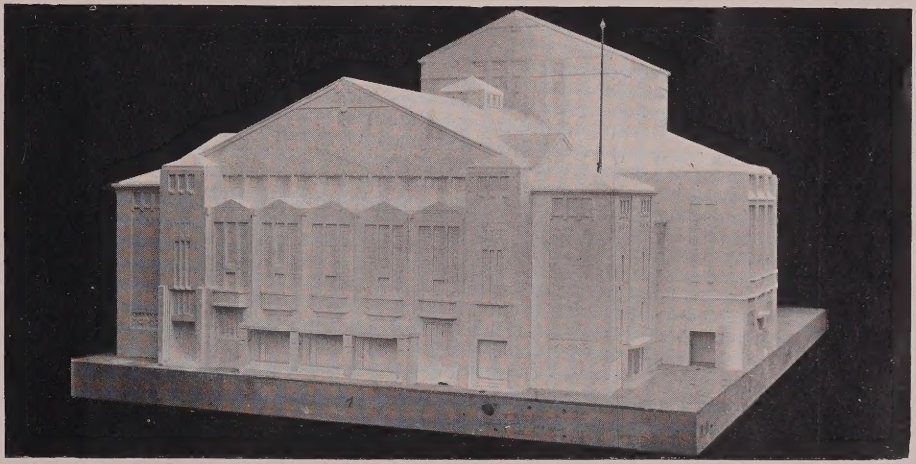

Plaat 55.

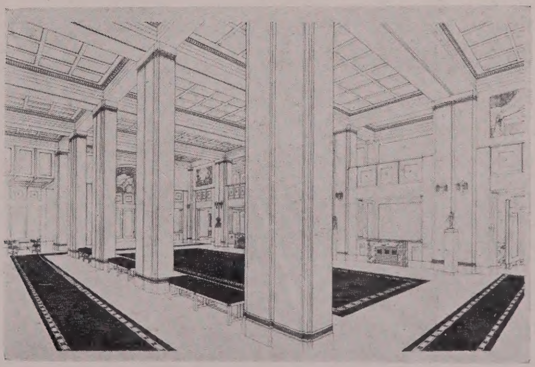

Plaat 56.

MAQUETTEN EN TEEKENING FOYER SCHOUWBURG TE UTRECHT.

Plaat 57.

GEVEL SIGARENMAGAZIJN,
NOORDEINDE TE 'S-GRAVENHAGE.

Plaat 58. INTERIEUR SIGARENMAGAZIJN, NOORDEINDE. TE 'S-GRAVENHAGE.

Plaat 59. INTERIEUR WOONKAMER SIGARENMAGAZIJN, NOORDEINDE TE 'S-GRAVENHAGE.

Plaat 60.

Plaat 61.

FEESTVERSIERINGEN TER GELEGENHEID V/H BEZOEK VAN PRESIDENT FAILLIÈRES TE 'S-GRAVENHAGE.

Bloem- en Plantversiering uitgevoerd door de firma van Houweninge & IJsselstein te 'sGravenhage.

Plaat 62. FEESTVERSIERING TER GELEGENHEID VAN HET BEZOEK V/H DEENSCHE KONINGSPAAR TE 'S-GRAVENHAGE.

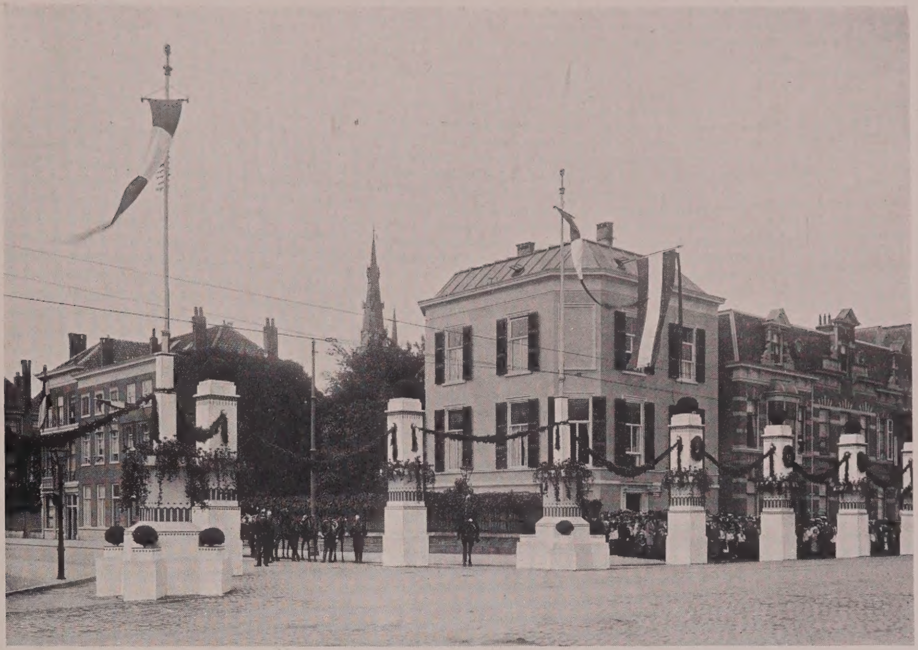

Plaat 63. FEESTVERSIERING TER GELEGENHEID VAN HET BEZOEK VAN PRESIDENT FAILLIÈRES TE 'S-GRAVENHAGE.

Plaat 64. FEESTVERSIERING TER GELEGENHEID VAN HET BEZOEK V/H DEENSCHE KONINGSPAAR TE 'S-GRAVENHAGE.

Plaat 65. VERSIERING VÓÓR HET KONINKLIJK PALEIS TE 'S-GRAVENHAGE.

Plaat 66. VERSIERING BOSCHBRUG TE 'S-GRAVENHAGE.

FEESTVERSIERINGEN TER GELEGENHEID VAN HET BEZOEK V/H DEENSCHE KONINGSPAAR TE 'S-GRAVENHAGE.

Plaat 67.

Plaat 68.

VERSIERINGEN HAL KONINKLIJKE SCHOUWBURG TE 'S-GRAVENHAGE.

Bloem- en Plantversiering uitgevoerd door de firma van Houweninge & IJsselstein te 's-Gravenhage.

Plaat 69. MONUMENT VOOR DESCARTES TE 'S-GRAVENHAGE.

Plaat 70. BRUG LAAN COPES VAN CATTENBURGH TE 'S-GRAVENHAGE.

F. C. J. van der Steen van Ommeren, Ing. Gemeentewerken 's-Gravenhage. Johs. J. Gort Jr., Architect.

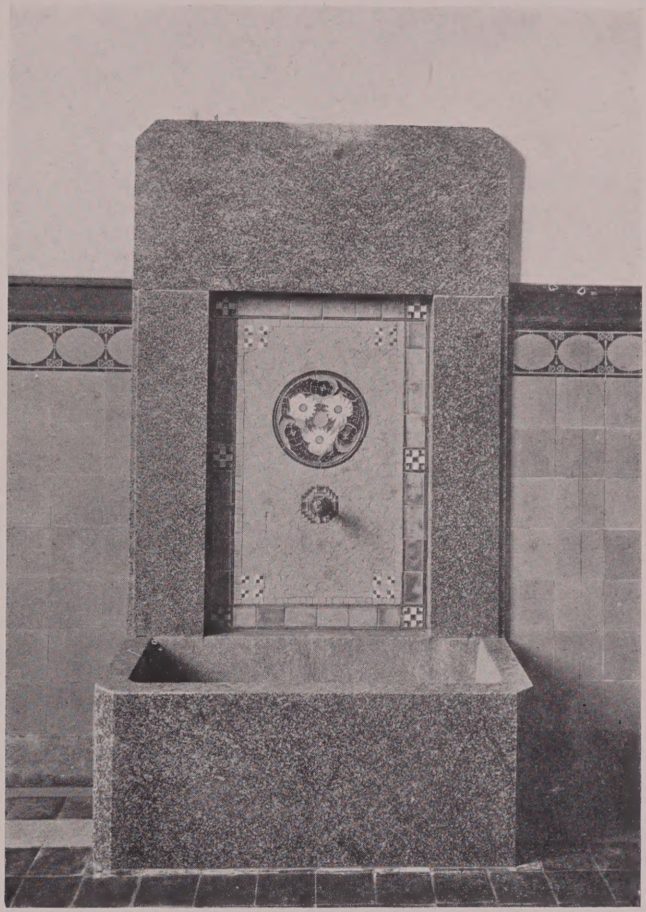

Plaat 71. FONTEIN IN DE HAL H. B. S.,
VAN DEN BOSCHSTRAAT TE 'S-GRAVENHAGE.

Plaat 72. BRUG WAGENAARWEG TE 'S-GRAVENHAGE.

F. C. J. van der Steen van Ommeren, Ing. Gemeentewerken 's-Gravenhage. Johs. J. Gort Jr., Architect

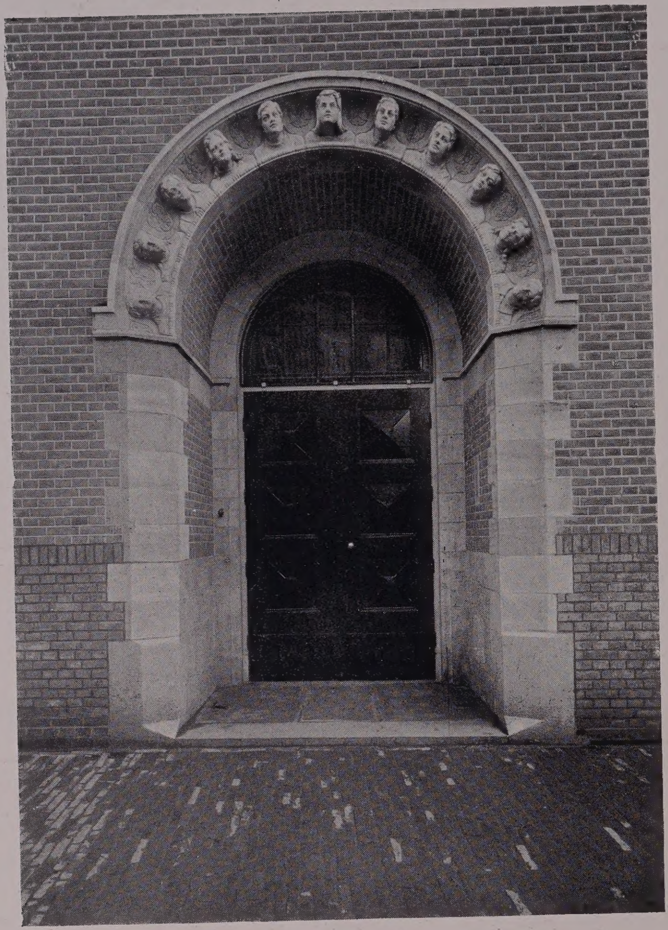

Plaat 73. INGANG SCHOOL TULLINGHSTRAAT TE 'S-GRAVENHAGE.

TRIPLEX-MULTIPLEX

-Picus-
TRADE MARK

HET hout voor de

BOUWWERELD

Scheepsbouw - Meubelindustrie

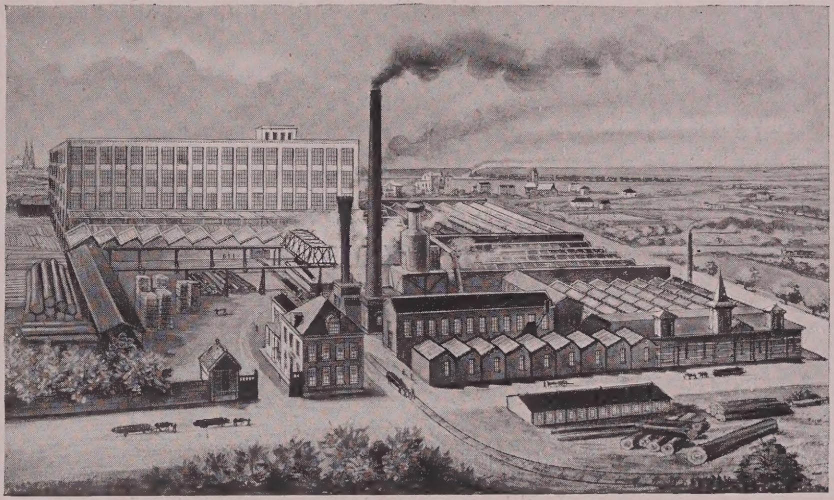

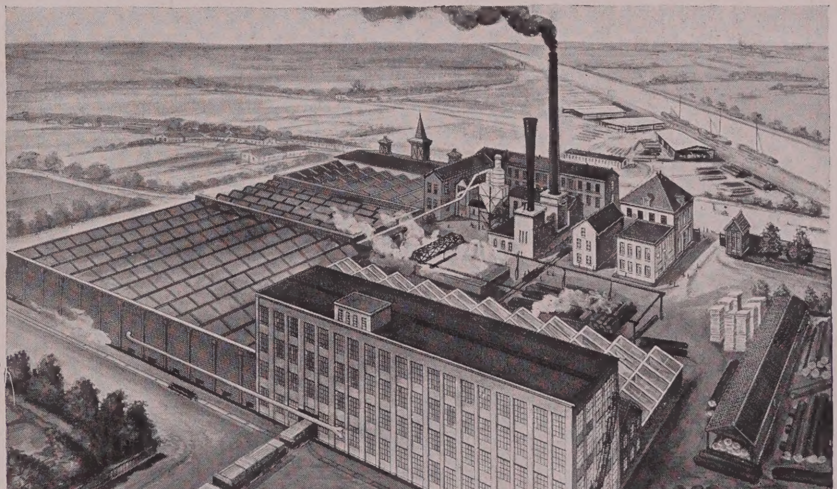

Vogelvlucht: Fabrieksterreinen „PICUS" — Eindhoven (Holland)

N.V. Houtindustrie „PICUS" v/h J. Bruning & Zn.

EINDHOVEN (HOLLAND)

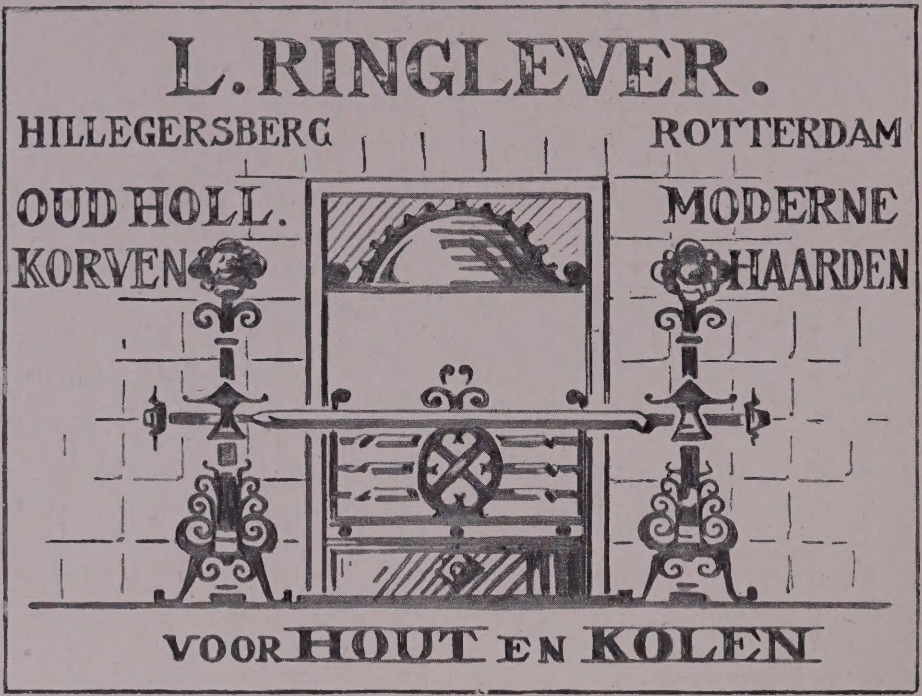

HILARIUS & C⁰. - HAARLEM

Telefoon Intercommunaal
1859 } Kantoor en Fabriek
1244 }

DAKLEIEN

Telegram-Adres:
HILARIUS - HAARLEM
A. B. C. Code 5th Edition

Groene Noorsche Viking Leien

Paarsche l'Espérance Leien

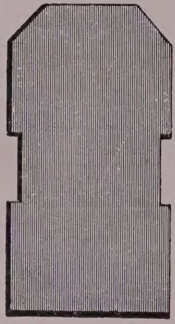

Blauwe Engelsche Leien
The Votty & Bowydd Slate Quarries Co. Ltd.

Duitsche Leien

Fabrikanten van Roodkoperen en Gegalvaniseerd IJzeren Leihaken en Leispijkers

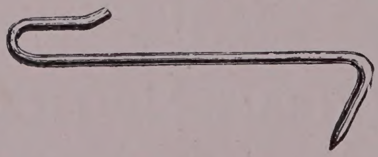

Steenhouwerij en Natuursteenhandel

G. Keuzenkamp

Loosduinschekade 101 = 's=Gravenhage

Telefoon: Haag 2935

Machinale bewerking van alle
Hardsteen
Graniet = Zandsteen
Kalksteen en Marmerwerken

GORT & VINK
AANNEMERS

STATIONSWEG 31A — ROTTERDAM
TELEF. 6349—2209

ROLLUIKEN ..
.. MARKIEZEN
OP KEUR .. ONDER GARANTIE
N.V. V/H J. SENFT & Co
DEN HAAG .. ROTTERDAM

NAAMLOOZE VENNOOTSCHAP
STEENFABRIEK „OUDERZORG"
TE LEIDERDORP (HOLLAND)
(FABRIEKEN „OUDERZORG" EN „CANTON")
ALLE KLEIWAREN, onverglaasd en verglaasd
MACHINALE STEEN IN GANGBARE MATEN
HANDVORMSTEEN IN ALLE MATEN, PROFIELEN EN KLEUREN, ZOOWEL VOOR RESTAURATIE-WERKEN ALS VOOR NIEUWBOUW
TEGELS — PANNEN EN TERRA-COTTA, geheel volgens teekening
LEIPANNEN IN ALLE TYPEN

Utrechtsche Stoom-Grofsmederij
„Firma P. H. HÖRMANN"
Telegram-Adres: „UTGROFS"
UTRECHT
Telephoon Interc. No. 16
OPGERICHT 1863
Smeedwerk, Kapconstructies, Bruggenbouw
HET BRANDSCHERM IN DE STADSSCHOUWBURG TE UTRECHT, WERD DOOR ONS VERVAARDIGD

Atelier POUTSMA
Decors
Tooneelbouw
Adviezen
Rotterdam = Groote Schouwburg

BERICHT.

In mijn uitgeverszaak verschenen tot heden de volgende afleveringen van de —
„BIBLIOTHEEK VOOR DE MODERNE HOLLANDSCHE ARCHITECTUUR":

DEEL I.

Aflevering No. 1, J. A. VAN STRAATEN Jr., Architect, Amsterdam.
Aflevering No. 2, A. JACOT, Architect, Amsterdam.
Aflevering No. 3, A. D. N. VAN GENDT, Architect, Amsterdam.

DEEL II.

Aflevering No. 1, FOEKE KUIPERS, Architect, Amsterdam.
Aflevering No. 2, JOHs. MUTTERS Jr., Architect, Den Haag.
Aflevering No. 3, J. VERHEUL Dzn., Architect, Rotterdam.

DEEL III.

Aflevering No. 1, JAC VAN GILS, Architect, Rotterdam.
Aflevering No. 2. G. VAN ARKEL, Architect, Amsterdam.
Aflevering No. 3, Prof. Ir. J. A. G. VAN DER STEUR, Architect, Den Haag.

DEEL IV.

Aflevering No. 1, J. P. STOK Wzn., Architect, Rotterdam.
Aflevering No. 2, P. G. BUSKENS, Architect, Rotterdam.
Aflevering No. 3, A. J. KROPHOLLER, Architect, Scheveningen (in druk).

DEEL V.

Aflevering No. 1, JOHs. J. GORT, Architect, Den Haag.
Aflevering No. 2, JAN MARGRY, Architect, Rotterdam (in druk).
Aflevering No. 3, M. P. A. HUURMAN, Architect, Groningen (in druk).

Luxe uitgave: prijs per aflev. **f 10.—** **Model-uitgave:** prijs per aflev. **f 3.75**

Dr. GUSTAV SCHUELER — — UITGEVER — — BUSSUM.

LITHO „DE MUNTENGANG"
van Paul Bodifée.

UITSLUITEND HANDDRUKKEN.
Geschept papier, formaat 50 × 65 cM. — Prijs . . . f 15.—
UITGAVE R. BORST & Co. — DEVENTER.

De in dit werk voorkomende cliché's zijn vervaardigd door de

N. V. CHEMIGRAFISCHE KUNSTINRICHTING
„POLYGRAPH"

Haarlem *Amsterdam*

GETTY RESEARCH INSTITUTE
3 3125 01642 4752